

ABSTENA v OSÍH

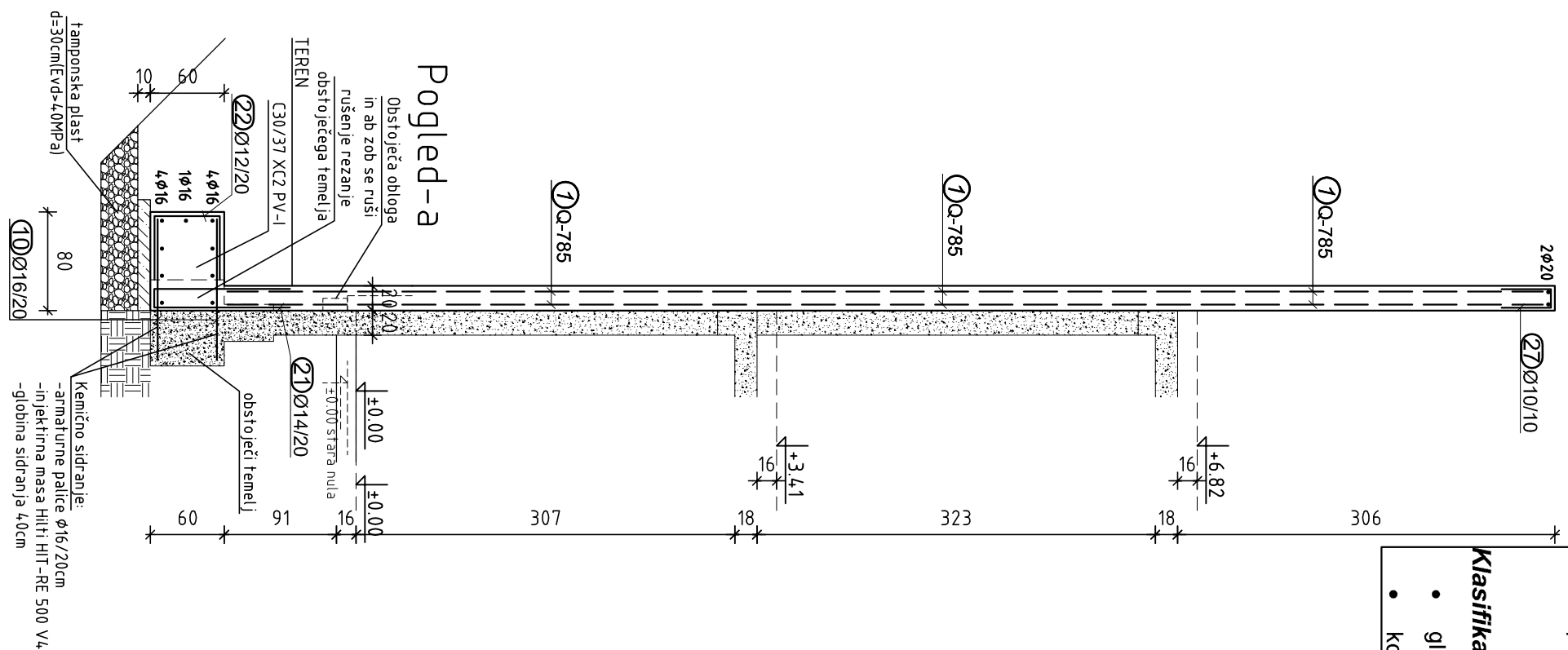

- | Klasifikacija betona: | |
|-----------------------|--|
| • pasovrni tenelji: | C30/37 XC2 PV-I
C _{ten} = 3,5 cm |
| • stene: | C30/37 XC1
C _{ten} = 2,5 cm |
| • nosilci: | C30/37 XC1
C _{ten} = 2,5 cm |
| • podložni beton: | C-12/15 |
-
- | Klasifikacija armature: | |
|--------------------------|--------|
| • glavna armatura | B500-B |
| • konstruktivna armatura | B500-A |

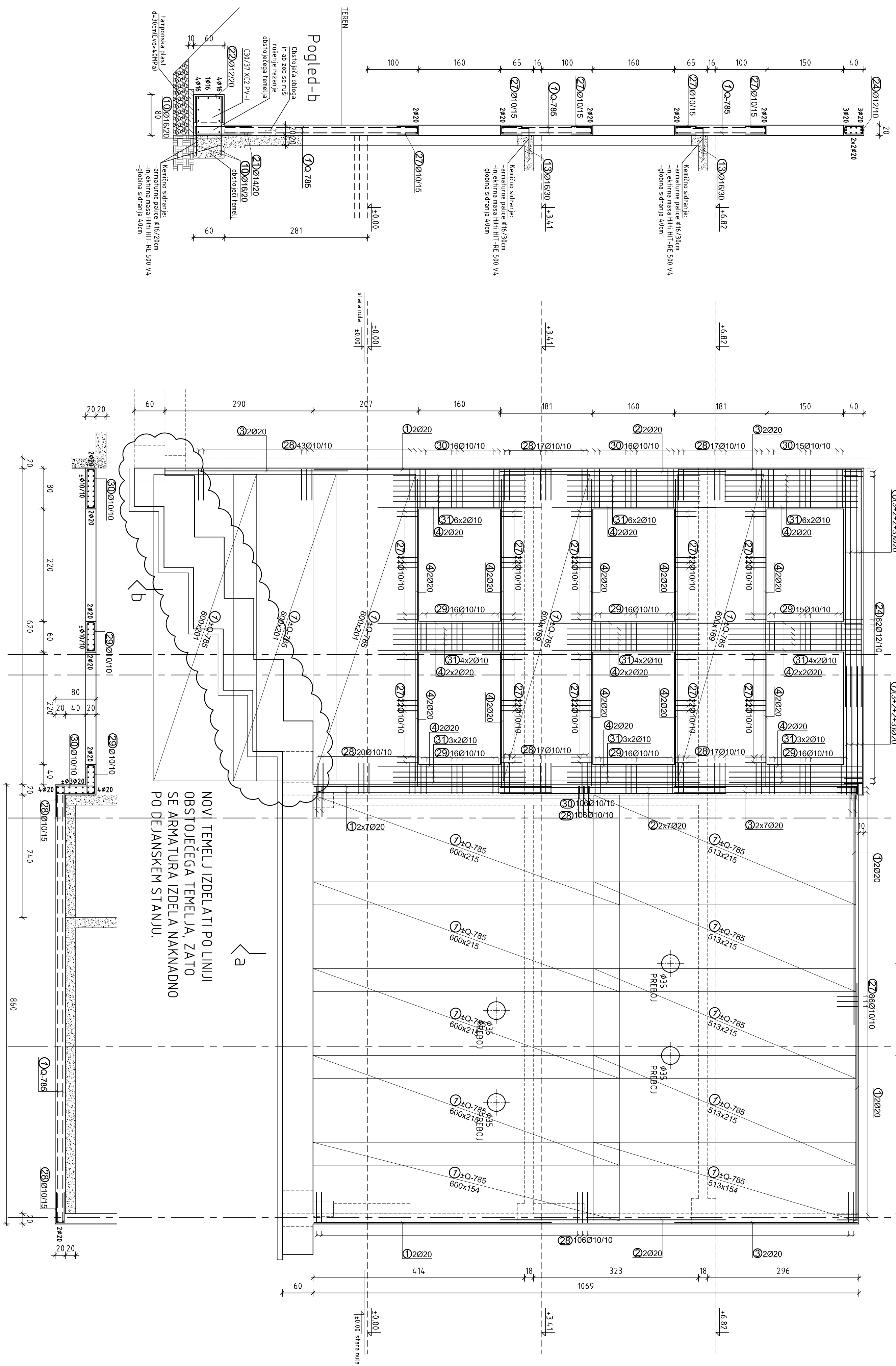
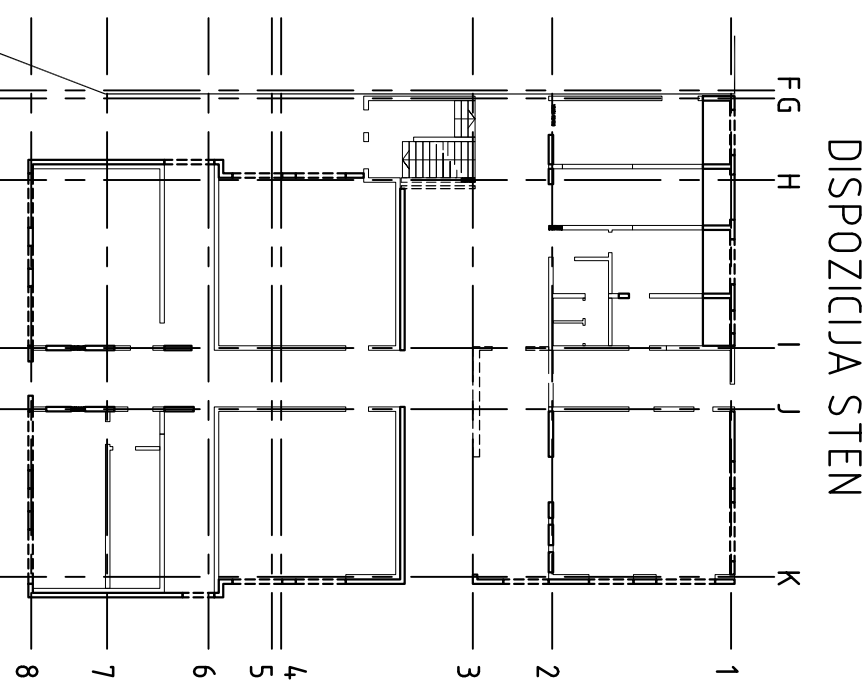

Občina Brežice	
Cesta proti borevc 18,	
8250 Brežice	
Investitor:	
Sparagolci d.d.,	
Cesta k Iskhni Zlivi 59,	
8210 KASNO	
projekcije	
naslov gradnje:	
družinskih	
Osirnova sola Artice	
II. zased. sola	
vr- VN- SP-:	
T. Budolc u. d. l. a.,	
G. Salamon u. d. l. p.,	
N. Pradelar u. d. l. p.,	
Stranski deli Sola	
AB stena v osi H	
vrsta projekta:	
21 - Načrt gradbenih konstrukcij	
s.p. merila:	
datum:	
14.10.2023	
merilo:	
s.p. merila	
1:50	
SPR:2:1	
17.10.10	
P21	
s.p. merila:	
21	
103	
01	
0	
s.p. prizidek:	
s.p. beton:	
s.p. stena:	
0	

Ta	feb. 2023	1:50	SPK-21	17140-10	PZ1	21	103	01	0
----	-----------	------	--------	----------	-----	----	-----	----	---